BURGSTADT
EPPSTEIN

HAUSHALTS-KONSOLIDIERUNG

„Finanzen mitgestalten“

Bürgerversammlung
10. November 2025

STADT EPPSTEIN

HH
2026

Konsolidierungsempfehlungen des Landesrechnungshofs

BURGSTADT EPPSTEIN

- Konsolidierungspotenziale sind vorhanden. Diese bedürfen allerdings der **politischen Abwägung und Entscheidung**
- Regelmäßige Fortschreibung der kommunalen Gebührensatzungen zur Sicherstellung einer rechtssicheren und **kostendeckenden** Gebührenerhebung
- Konsolidierungspotenzial als **Ultima Ratio** bei den Kommunalsteuern

Bereits umgesetzt

- Gebührenneukalkulationen und Anpassung von Satzungen
- Prozessoptimierung für interne und externe Dienstleistungen/Prozesse ist kontinuierliche Prozess seit vielen Jahren
- Umsetzung Haushaltssicherungskonzepte

Problematisch ist, dass die Ergebnisse i.d.R durch Inflation, Tarifabschlüsse, Umlagesteigerungen, Aufgabenzuweisungen etc. im Ergebnis nicht sichtbar werden.

Beteiligungsportal „Finanzen mitgestalten“

BURGSTADT EPPSTEIN

Dialog | Stadt Eppstein | Haushalt und Finanzen

Finanzen mitgestalten

Kürzlich beendet | **30.07.2025** bis **03.11.2025** | **12** Beiträge | **4** Kommentare | **260** Bewertungen

Willkommen auf unserem Beteiligungsportal!

Hier haben Sie die Möglichkeit, aktiv an der Gestaltung unserer gemeinsamen finanziellen Zukunft mitzuwirken. Das Portal wurde eingerichtet, um Bürgerinnen und Bürger in den Prozess der Haushaltskonsolidierung einzubinden und ihre Ideen, Vorschläge sowie Anregungen direkt zu sammeln.

Gemeinsam können wir Wege finden, um unsere Finanzen nachhaltig zu verbessern, Ausgaben effizienter zu gestalten und neue Einnahmequellen zu erschließen.

Ihre Mitwirkung ist entscheidend, um eine stabile und zukunftssichere Finanzpolitik zu entwickeln, die den Bedürfnissen aller gerecht wird.

Nutzen Sie diese Plattform, um Vorschläge einzubringen und gemeinsam mit uns an einer soliden finanziellen Basis für unsere Gemeinschaft zu arbeiten.

Ihre Stimme zählt – lassen Sie uns gemeinsam die Zukunft gestalten!

Danke für Ihre Beiträge. Wie geht es weiter?

Wir werden Ihre Beiträge und Ideen sammeln. Zuerst prüfen wir die Umsetzungs-

mehr anzeigen

12 Beiträge

STADT EPPSTEIN

HH 2026

Bürgervorschlag

BURGSTADT EPPSTEIN

- Aktionstag für Bürger, z.B. Wartung/Instandsetzung Spielplätze.

STADT EPPSTEIN

HH 2026

Grünflächen

Teilfläche T00752

Details | Kontrollen | Pflegemaßnahme | Zusatzdaten | Dateien

Grünanlage

EPP002	Spielplatz Wooganlage

Ident	T00752
Anlagennummer	
Art	Intensivrasen
Bezeichnung	Gebrauchsrasen intensiv, großflächig
Straße	Rossertstraße
Hausnummer	
Zusatz	
Stadtteil	
Pflegebezirk	
Pflegeklasse	PFL001 Service Level 1- intensiv
Nächste Kontrolle	
Zustand	aktiv
Länge:	m
Breite	m
Höhe	m
Fläche	430,51 m²
Volumen	m³
Baujahr	
Bemerkung	

Aktionstag für Bürger / Spielplätze

BURGSTADT EPPSTEIN

+

- Weniger Maschinen- und Personeneinsatz.
- Persönliche Verbundenheit mit Spielplatz.

!

- Wird bereits gelegentlich organisiert: Aufräum-Tage, Verschönerung in Einrichtungen, Kitas usw.

–

- Keine Akkreditierung. Nachweispflicht der Stadt ggf. unterbrochen.
- Haftungsfragen.
- Wöchentliche Kontrollen durch Stadt müssen weiterhin durchgeführt werden. Regelmäßige Prüfungen durch den TÜV müssen weiterhin durchgeführt werden.

BURGSTADT EPPSTEIN

Bürgervorschlag

» Umsetzung Neugestaltung Sparkassenakademie.

STADT EPPSTEIN

HH 2026

BURGSTADT
EPPSTEIN

Umsetzung Neugestaltung Sparkassenakademie.

Eigenständiger Bürgerbeteiligungsprozess.

STADT EPPSTEIN

HH
2026

Bürgervorschlag

» Kostenpflichtige Parkplätze am Stadtbahnhof Eppstein.

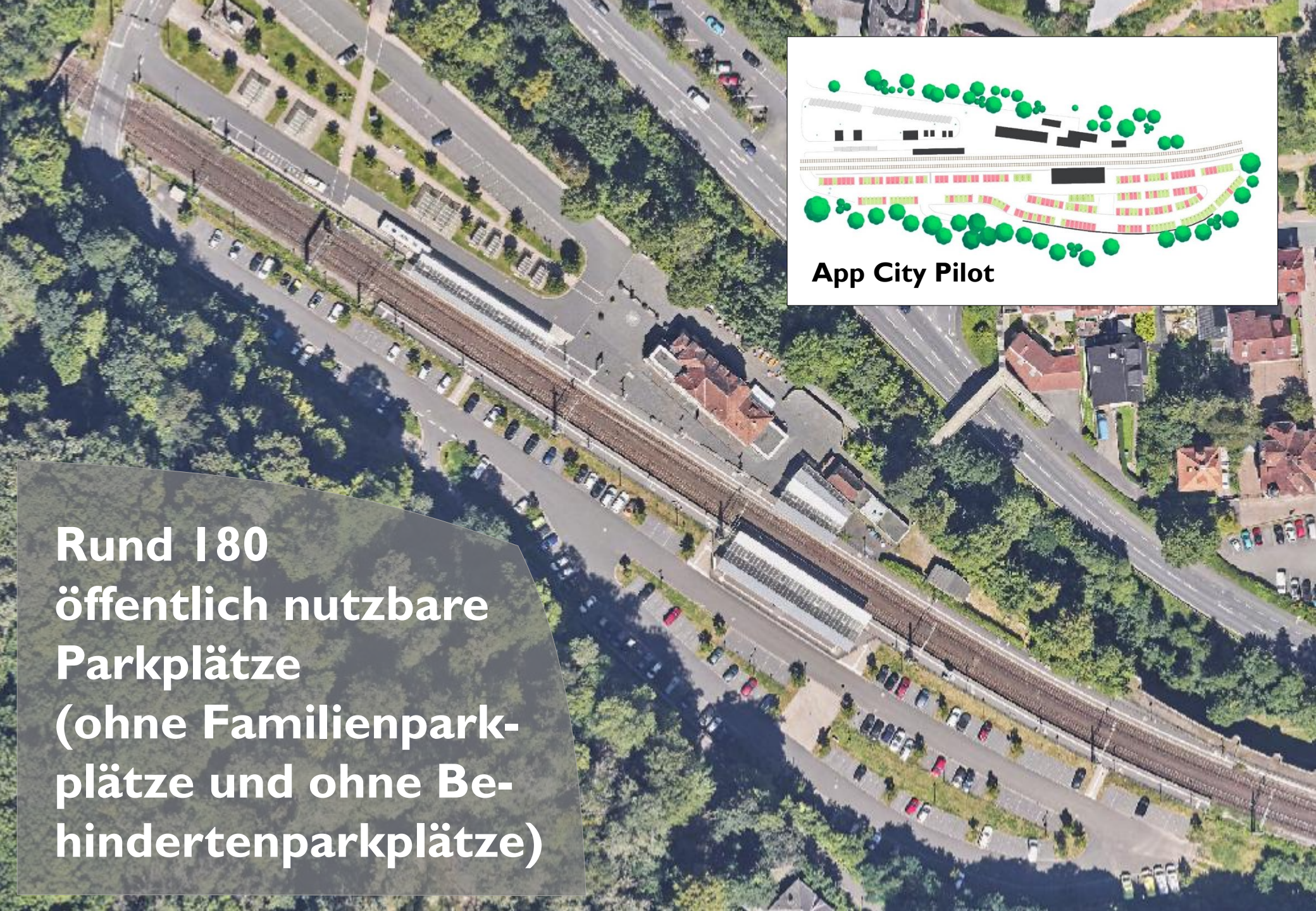

Rund 180 öffentlich nutzbare Parkplätze (ohne Familienparkplätze und ohne Behindertenparkplätze)

Kostenpflichtige Parkplätze Stadtbahnhof

BURGSTADT EPPSTEIN

+

Einnahmepotential: 30 Euro / Monat / Stellplatz
Nachfrage bei 25 % = 1.350 Euro / Monat
Nachfrage bei 50 % = 2.700 Euro / Monat
Nachfrage bei 100% = 5.400 Euro / Monat

–

- Verdrängung auf andere kostenfreie Parkplätze (Altstadt West 32, Poststraße 14, Altstadt Mitte 20). Contra: Konzept „Altstadt Eppstein 2025“.
- Verlust an Attraktivität: Restaurant Wunderbar, Wanderwege. Keine Mehrfachnutzungen möglich. Modernes Verkehrskonzept?
- Verwaltungsaufwand. Kontrollen. Abschaffung dieses Systems Anfang 2000er Jahre. Stelleneinsparung.
- City Pilot App wird überflüssig. Soll Nutzer/innen zum Umstieg auf die Bahn „locken“.
- Rückzahlung Fördersumme zum Bau der Parkplätze. Wartezeit abwarten: 10 bis 20 Jahre.

Bürgervorschlag

- Ein Verwaltungsgebäude.
- Investitionen in die Ortsmitte Vockenhausen (z.B. Parkhaus, Parkplatz mit Gebäude.

Machbarkeits- und Finanzierungsstudie Dezember 2021

Ein Verwaltungsgebäude. OM Vockenhausen.

BURGSTADT EPPSTEIN

- Langfristig Potentiale heben. Zusammenführung der beiden Rathausstandorte (Vockenhausen & Eppstein).

- Keine Möglichkeit alle Standorte zusammenzuführen. BürgerBüro am Stadtbahnhof, Bauhof in Bremthal bleiben bestehn.
- Ausgabe: ca. 10,9 Mio. Euro für neues Dienstleistungszentrum. Einnahme: ca. 3,6 Mio. Euro. Differenz: 7,3 Mio. Euro. Annahmen aus Jahr 2021.

Bürgervorschlag

BURGSTADT EPPSTEIN

» Gebäude historischer Bedeutung verkaufen, z.B. Neufville-Turm.

STADT EPPSTEIN

HH 2026

Verkauf Neufville-Turm Eppstein.

BURGSTADT EPPSTEIN

+

- Kaufpreis vereinnahmen.

!

- Kostenreduktion durch Stiftung bereits erfüllt. Ebenso: Burg Eppstein durch viele unterstützende Vereine und die Bürgerschaft.

–

- Neufvilleturm-Stiftung Eppstein im November 2019 gegründet. Überwiegende Kostenübernahme durch Stiftung. Erbpachtvertrag. Entfall Einnahmen.
- Stiftungen, Zustiftungen und Spenden über Stiftung möglich: mehrere Zehntausende Euro bereits eingeworben.
- Teilaufgabe eines Stücks Historie
- Kaum/Keine Kostenersparnis
- Voraussichtlich nur symbolischer Kaufpreis.

Bürgervorschlag

BURGSTADT EPPSTEIN

» Landwirtschaftliche Flächen veräußern.

STADT EPPSTEIN

HH 2026

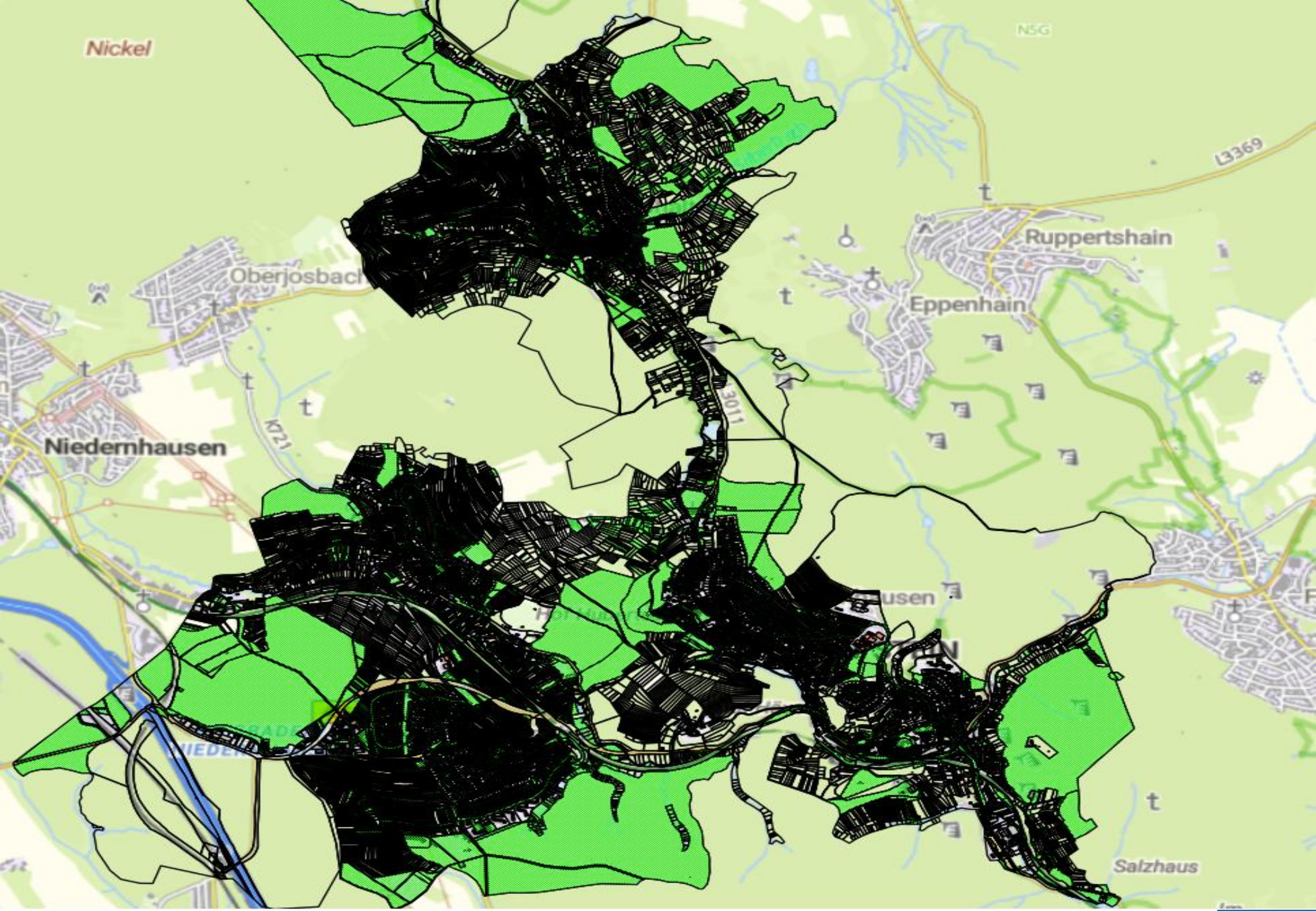
Nickel
NSG
L3369
Ruppertshain
Oberjosbach
Eppenhain
L3011
K721
Niedernhausen
Salzhaus

Verkauf Landwirtschaftlicher Flächen.

BURGSTADT EPPSTEIN

Kaufpreis vereinnahmen.

- Keine Flächenbevorratung mehr möglich. Verlust an Gestaltungsmöglichkeiten in der Zukunft.
- Grünflächen zumeist mit Aufgaben/Verpflichtungen belegt: Nahbereich Brunnen. Ausgleichsflächen.
- Geringere Einwirkungsmöglichkeit auf Natur- und Landschaftspflege.

Bürgervorschlag

» Abschaffung Ortsbeiräte.

BURGSTADT
EPPSTEIN

STADT EPPSTEIN

HH
2026

Vierter Abschnitt

Maßnahmen zur Förderung der Selbstverwalt

Erster Titel

Ortsbeiräte

§ 81

Einrichtung und Aufhebung

(1) [1]In den Gemeinden können durch Beschluss der Gemeinde
gebildet werden; bestehende örtliche Gemeinschaften sollen B
[2]Für jeden Ortsbezirk ist ein Ortsbeirat einzurichten. [3]Die Abgr
und die Einrichtung von Ortsbeiräten sind in der Hauptsatzung
Satz 2 findet keine Anwendung. [4]Für die erstmalige Einrichtung
Anlass einer Grenzänderung genügt eine entsprechende Vereinbar
rungsvertrag (§ 17). [5]Ortsbezirksgrenzen können nur zum Ende
werden.

(2) [1]Ein Ortsbezirk kann frühestens zum Ende der Wahlzeit aufge
Beschluss bedarf der Mehrheit von mindestens zwei Dritteln der
Gemeindevertreter.

(3) Das Recht, Außenstellen der Gemeindeverwaltung einzurichten, bl

Entfall der Ortsbeiräte.

BURGSTADT EPPSTEIN

+

- Einsparpotential rund 17.500 Euro / Jahr.

  Entfall Aufwandsentschädigung OB-Sitzung
  6.250 Euro / Jahr [Fünf Ortsbeiräte mit fünf Sitzungen und neun Mandatsträgern plus Schriftführung (10x25x5x5)]

  Entfall Aufwandsentschädigung Fraktionssitzung
  11.250 Euro / Jahr
  Bei angenommenen 10 Fraktionssitzungen.

- Entfall vereinzelte Stunden.

–

- Keine/n Ortsvorsteher/innen als direkte Ansprechpartner der Bürgerschaft. Keine Mandatsträger der Ortsbeiräte als Ansprechpartner und/oder „Kontrolleure“
- Dezimierung politischer Arbeit im Stadtteil?
- Änderung der Hauptsatzung nur rechtzeitig im Vorfeld der Kommunalwahl möglich. Aktuell: bereits Listenaufstellungen der Parteien. Ggf. erst ab 04/2030 möglich.

Bürgervorschlag

BURGSTADT EPPSTEIN

» Rückbau Spielplatz auf der Lück.

STADT EPPSTEIN

HH 2026

Flur 3
315
31
314
29
312
27
321/1
18
16
346
14
34
Hsl

Rückbau Spielplatz auf der Lück.

BURGSTADT EPPSTEIN

+

- Einsparpotential rund 5.000 Euro / Jahr.
  Keine Bewirtschaftungskosten mehr. Keine Ersatz- bzw. Neuanschaffungen von Spielgeräten.
- Kapazitäten für Bauhof, Verwaltung. Einzelne Stunden?
- Einnahme durch Grundstücksverkauf als Bauland
  Rd. 315.000 Euro

  Zunächst Aufwendungen von rd. 25.000 Euro
  Aufwendungen für Bauleitplanverfahren: rd. 15.000 Euro, Aufwendungen für Rückbauten: rd. 10.000 Euro.

  Veräußerungserlös 338.720 Euro
  584 Quadratmeter x 580 Euro (Bodenrichtwert)

–

- Keine Sofortmaßnahme: mit Änderung Bebauungsplan rund 1,5 Jahre.
- Vorstoß bereits vor ca. 15 Jahren unternommen: massive Kritik und Ablehnung in der Bevölkerung.
- Keine Spielplatzfläche für Kinder mehr in diesem Quartier? Ausreichend?
- Bei Umwidmung: endgültiger Entfall des Spielplatzes.
- Aktuell noch keine Gesamtanalyse, aber möglich.

Bürgervorschlag

BURGSTADT EPPSTEIN

- Reduktion Anzahl Feuerwehrfahrzeuge. Alle Notwendig?
- Verschmelzung der Feuerwehr.

STADT EPPSTEIN

HH 2026

NERWEHR
STADT EPPSTEIN
VOCKENHAUSEN
WEHR

Reduktion Anzahl Feuerwehrfahrzeuge. Notwendig? Verschmelzung der Feuerwehr.

BURGSTADT EPPSTEIN

STADT EPPSTEIN

HH 2026

+

Fahrzeuge

- Reduktion Investitionskosten, Höhe ?
- Reduktion Bewirtschaftungs- und Unterhaltungskosten, Höhe ?
- Grobe Schätzung pro Fahrzeug: einmalig 200.000 Euro, jährlich: 2.500 Euro.

Feuerwehrhäuser

- Reduktion Investitionskosten, Höhe ?
- Reduktion Bewirtschaftungs- und Unterhaltungskosten, Höhe ?
- Verwertung Grundstücksfläche für Wohnbebauung?

–

- Bedarfs- und Entwicklungsplan mit Einschätzung des Gefahrenpotentials in Eppstein.
- Einsparung um welchen Preis? Sicherheitsrelevanz.
- Bereits jetzt: es gibt nur eine Feuerwehr, die Feuerwehr der Stadt Eppstein mit fünf Abteilungen. Diese sind spezialisiert.
- Gesetzliche Hilfsrist von 10 Minuten kaum noch zu erreichen.
- Feuerwehr darf nicht aus der Stadtgesellschaft verschwinden.

Bürgervorschlag

BURGSTADT EPPSTEIN

- Gewerbe- und Industrie-flächen entwickeln.
- Nachhaltige Gewerbegebiete schaffen. Energieparks.

STADT EPPSTEIN

HH 2026

Bauwald
Am Quarzitbruch
Kahlen
Flur 2
Flur 2
Flur 4

Gewerbe- und Industrieflächen entwickeln. Nachhaltige Gewerbegebiete schaffen. Energieparks.

BURGSTADT EPPSTEIN

+

- Schaffung zusätzlicher Arbeitsplätze.
- Attraktivitätssteigerung für die Stadt.
- Potential für Mehreinnahmen Gewerbesteuer.

!

- Entwicklung von 7 Windkraftanlagen: Energiepark Niedernhausen, Eppstein, Idstein.
- Bürgerbeteiligungsmöglichkeiten und Energiegenossenschaften.

–

- Abhängigkeiten: Regionalplan Südhessen und Regionaler Flächennutzungsplan.
- Stromnetzausbauvorhaben Rhein-Main-Link zerstört 5-Jahres-Planung der Stadt. Scheinbar keine Koexistenz beider Vorhaben möglich.
- Kosten für Baulandschaffung und Erschließung (Vorteil überwiegt aber)
- Keine Kurzfristigkeit bei der Einnahmenerzielung.

Bürgervorschlag

BURGSTADT EPPSTEIN

» Pflege von Grünflächen auf Patenschaften übertragen.

STADT EPPSTEIN

HH 2026

Grünflächen

Teilfläche T00752

Details | Kontrollen | Pflegemaßnahme | Zusatzdaten | Date

Grünanlage

EPP002 | Spielplatz Wooganlage

Ident: T00752

Anlagennummer:

Art: Intensivrasen

Bezeichnung: Gebrauchsrasen intensiv, großflächig

Straße: Rossertstraße

Hausnummer:

Zusatz:

Stadtteil:

Pflegebezirk:

Pflegeklasse: PFL001 | Service Level 1- intensiv

Nächste Kontrolle:

Zustand: aktiv

Länge: m

Breite: m

Höhe: m

Fläche: 430,51 m²

Volumen: m³

Baujahr:

Bemerkung:

Erfasst am: 17.02.2022

Erfasst durch:

Patenschaften für Grünflächen.

BURGSTADT EPPSTEIN

+

- Weniger Maschinen- und Personeneinsatz.
- Persönliche Verbundenheit mit einer Grünfläche.

−

- Erhöhter Maschinen- und Personeneinsatz aufgrund von Nachpflegearbeiten.
- Immer wieder praktiziert: überwiegend nicht von langer Dauer gewesen.

!

- Bereits gelebte Praxis. Jedoch keine Vollflächigkeit.

STADT EPPSTEIN

HH 2026

Bürgervorschlag

BURGSTADT EPPSTEIN

» Nutzung von Spezialfahrzeugen durch mehrere Gemeinden, z.B. Reinigung von Straßeneinläufen

STADT EPPSTEIN

HH 2026

Interkommunale Beschaffung bei Spezialfahrzeugen für den Bauhof.

BURGSTADT EPPSTEIN

+

- Verkleinerung des Fuhrparks mit Reduktion der Investitions- und Unterhaltungskosten.

−

- Höherer Abstimmungsbedarf, Einsatz meist zeitgleich gewünscht (vor/nach Starkregenereignissen)
- Bereits jetzt: wird bereits geprüft und umgesetzt.

!

- Keine Fahrzeuge für singulären Gebrauch. Bereits jetzt: Kombi- und Universalfahrzeuge.
- Sinkkastenhebegerät bereits beschafft als Aufbau, kein neues Fahrzeug.

STADT EPPSTEIN

HH 2026

Bürgervorschlag

BURGSTADT EPPSTEIN

» Grundstücksverkauf und -widmung, Grundstücke für Gewerbezwecke.

STADT EPPSTEIN

HH 2026

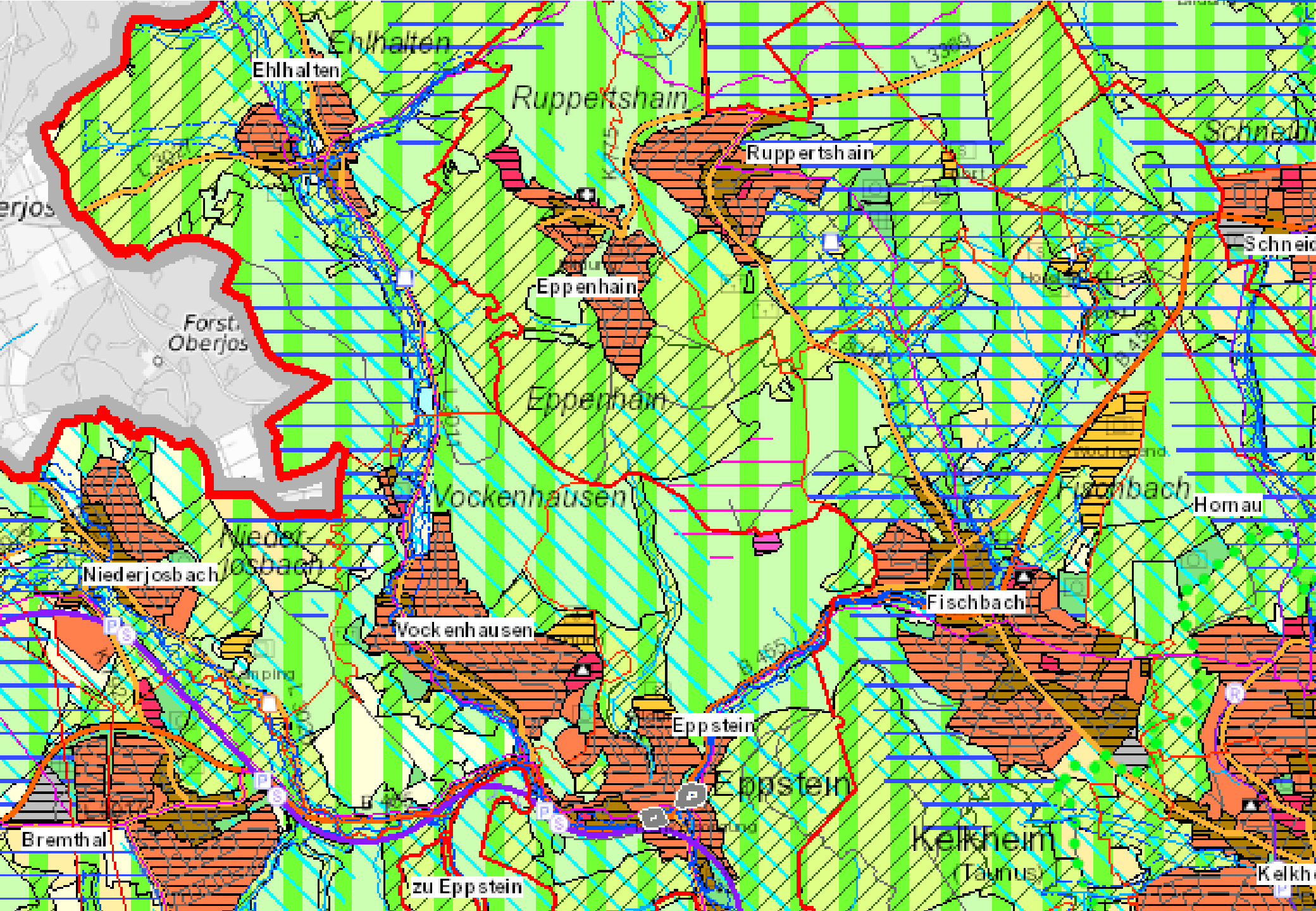
Ehlhalten
Ehlhalten
Ruppertshain
Ruppertshain
Schneid
Schneid
Eppenhain
Eppenhain
Forst
Oberjos
Vockenhausen
Fischbach
Homau
Niederjosbach
Niederjosbach
Fischbach
Vockenhausen
Eppstein
Eppstein
Kelkheim
(Taunus)
Kelkh
Bremthal
zu Eppstein

Grundstücksmanagement

BURGSTADT EPPSTEIN

+

- Einnahmepotential durch Veräußerungserlös.
- Potential für Gewerbesteuer/Einkommenssteuer

−

- Umwidmung nur durch Bauleitplanverfahren möglich, der aus dem regionalen Flächennutzungsplan entwickelt sein muss.

!

- Wird fortwährend betrieben: durch Stadt und Stadtentwicklungs- und Wirtschaftsförderungs-gesellschaft

Bürgervorschlag

BURGSTADT EPPSTEIN

» Einrichtung eines Diskussionsbord.

STADT EPPSTEIN

HH 2026

Diskussionsbord.

BURGSTADT EPPSTEIN

+

- Verbesserung der Kommunikation.
- Direkter Austausch.

!

- Beteiligungsportal „Finanzen mitgestalten“ existiert. Weitere Themen können auf diesem Portal angeboten werden.

–

- Das Moderieren von Kommentaren und die Beantwortung von Anfragen sind zeitaufwändig, besonders bei einer wachsenden Nutzerzahl.
- Weniger selbstbewusste Personen trauen sich möglicherweise nicht, sich zu äußern, was zu einer ungleichen Beteiligung führt.
- Schnelle Reaktion <u>muss</u> gewährleistet sein.

STADT EPPSTEIN

HH 2026

Bürgervorschlag

- Tourismus fördern (mehr Einkehrmöglichkeiten, Hotel).

- Attraktivität steigern (Übernachtungsmöglichkeiten, Ausbau Wanderwege, Öffentlichkeitsarbeit)

Tourismus fördern.

BURGSTADT EPPSTEIN

+

- Wirtschaftliche Vorteile (Steuereinnahmen, Arbeitsplätze.
- Verbesserung der Infrastruktur und Lebensqualität
- Touristen und Eppsteiner profitieren von Freizeit und Kulturangeboten.

!

- Freiwillige Aufgabe einer Gemeinde

–

- Ist kein Selbstläufer, da erst die notwendigen Voraussetzung in der Verwaltung geschaffen werden müssen.
- Kommune muss in Vorleistungen gehen, um Angebote und finanzielle Anreize , Restaurants, Cafés, Übernachtungsmöglichen usw. zu etablieren.
- Keine kurzfristigen Erfolge darstellbar.

Bürgervorschlag

BURGSTADT EPPSTEIN

» Reduzierung Friedhöfe.

STADT EPPSTEIN

HH 2026

Gestaltungsmöglichkeiten.

BURGSTADT EPPSTEIN

Kosten für	Einflussmöglichkeit
Grundstücke	keine Einsparmöglichkeit
Sonstige Anlagen und deren Instandhaltung	Große Positionen sind die Abschreibungen für die Erweiterung und Neugestaltung von Grabfeldern. Keine Erweiterungen, Ausstattung und Neugestaltung können zukünftig einfach gehalten werden.
Trauerhallen Abschreibung, Instandhaltung, Unterhalt	Instandhaltung und Unterhalt entfallen nur bei Abriss oder Verkauf. Die Abschreibung entfällt als Kostenbestandteil nicht.
laufende Kosten, Fremdleistung Grabherstellung und -abräumung,	Die Kosten sind abhängig von der Zahl der Bestattungen. Sie sind daher variabel aber nicht beeinflussbar (Vergabeverfahren).
Bauhof	Der Personal- und Geräteeinsatz ist abhängig von der Größe der zu pflegenden Flächen, der Bepflanzung und deren Lage. Teilstilllegungen können zu kleineren Einsparungen führen.

Werden 5 Friedhöfe mit Trauerhallen beibehalten, sind Einsparmöglichkeiten sehr begrenzt.

Reduzierung Friedhöfe.

BURGSTADT EPPSTEIN

+

- Reaktion auf eine veränderte Bestattungskultur.

  Zurückgehende / geringere Bestattungsgebühren.

!

- Politischer Wille erforderlich.
- Satzung wird im Dezember beraten und soll am 11.12.2025 in der Stadtverordnetenversammlung beschlossen werden.

–

- Kein kurzfristiger Konsolidierungsbeitrag.
- Bestattung im jeweiligen Ortsteil nicht mehr grundsätzlich möglich.

Bürgervorschlag

BURGSTADT EPPSTEIN

Stellenabbaukonzept.

STADT EPPSTEIN

HH 2026

BURGSTADT EPPSTEIN

Stellenabbau.

Gegenüberstellung:	2026	2025	Veränderung
Beamte	7,00	7,00	0,00
Beschäftigte	114,28	116,42	-2,14
(Vollzeit)Stellen	**121,28**	**123,42**	**-2,14**

Unbesetzte Stellen am 30.06.2025 = **-7,05**

*vgl. Stellenplan

STADT EPPSTEIN

HH 2026

Stellenabbau.

BURGSTADT EPPSTEIN

+

- Sinkende Personalaufwendungen
- Geringerer Bedarf an Büroraum

–

- Mehrbelastung/Demotivation des vorhandenen Personals.
- Reduzierung Dienstleistung für Bürgerinnen und Bürger

!

- Stellenplan 2026 -2,14 Stellen.

Bürgervorschlag

BURGSTADT EPPSTEIN

» Digitalisierung vorantreiben um Stellen in der Verwaltung zu reduzieren.

STADT EPPSTEIN

HH 2026

Digitalisierung vorantreiben.

wird zu jeder Sitzung des Haupt- und Finanzausschuss aktualisiert

Digitalisierung vorantreiben um Stellen in der Verwaltung zu reduzieren.

BURGSTADT EPPSTEIN

STADT EPPSTEIN

HH 2026

+

- Dienstleistungsangebot wird verbessert.

  Interne bzw. verwaltungsübergreifende Prozesse werden unterstützt.

!

- IKZ seit 2019 mit Kriftel und Liederbach.
- Digitalisierungsnewsletter zu jeder Sitzungsrunde öffentlich zugänglich.

–

- Mittelfristig bzw. langfristige Zielerreichung.
- Zunächst höherer Ressourceneinsatz.

Bürgervorschlag

BURGSTADT EPPSTEIN

» Höhere Elternbeiträge in der Kinderbetreuung.

STADT EPPSTEIN

HH 2026

Höhere Elternbeiträge in der Kinderbetreuung.

BURGSTADT EPPSTEIN

Ordentliche Erträge	1.787.021
Ordentliche Aufwendungen	8.522.268
Verwaltungsergebnis	**-6.735.247**
Finanzerträge	--
Finanzaufwendungen	--
Finanzergebnis	--
Ordentliches Ergebnis	**-6.735.247**
Außerordentliche Erträge	--
Außerordentliche Aufwendungen	--
Außerordentliches Ergebnis	--
Jahresergebnis vor internen Leistungsbeziehungen	**-6.735.247**
Erlöse aus internen Leistungsbeziehungen	-9.884
Kosten aus internen Leistungsbeziehungen	698.554
Ergebnis der internen Leistungsbeziehungen	**-708.439**
Jahresergebnis nach internen Leistungsbeziehungen	**-7.443.686**

Elternbeiträge = 200 T€

Zuschussbedarf aus Haushalt

STADT EPPSTEIN

HH 2026

Höhere Elternbeiträge in der Kinderbetreuung.

BURGSTADT EPPSTEIN

Aktuell wird das von der Stadtverordnetenversammlung beschlossene Kalkulationsmodell angewandt:
Anstatt Vollkostenkalkulation werden 45 % der variablen Kosten angesetzt:

Module	Gebühr aktuell	Gebühr ab 08/25	Gebühr (gerundet) ab 08/25
07:00 bis 13:00	- €	- €	- €
08:00 bis 14:00	- €	- €	- €
07:00 bis 15:30	100,00 €	125,96 €	125,00 €
08:00 bis 15:30	60,00 €	68,91 €	70,00 €
07:00 bis 16:30	140,00 €	166,34 €	165,00 €
08:00 bis 16:30	100,00 €	125,00 €	125,00 €

Kalkulation mit Vollkosten: 1.100 €/Monat

STADT EPPSTEIN

HH 2026

Höhere Elternbeiträge in der Kinderbetreuung.

BURGSTADT EPPSTEIN

+

- Entlastung der Allgemeinheit / Zuschussbedarf im Haushalt verringert sich.

!

- Gebührensatzung zum 01.08.2025 mit erhöhten Gebühren von der Stadtverordnetenversammlung bereits beschlossen..
- Kalkulationsmodell ist durch Stadtverordnetenbeschluss vorgegeben.

–

- Höhere Belastung für Familien
- Attraktivität als Wohngemeinde sinkt.
- Gesellschaftliche Spaltung.

BURGSTADT
EPPSTEIN

Finanzen mitgestalten

Bürgerversammlung
10. November 2025

STADT EPPSTEIN

HH
2026